

和らぎ 88

YAWARAGI
2024 NO.92



令和6年7月19日
社会福祉法人 和光会
〒431-1101 浜松市中央区和光町517
TEL (053)486-2804
FAX (053)486-0149
<http://www.wakoukai-net.com/>

深沢わこう学童クラブ

令和6年4月1日に、東京都世田谷区深沢に新しくOPENしました。

駒沢・三軒茶屋わこう保育園に続き、東京エリアにて、小学生の放課後児童健全育成事業として開始しました。

世田谷区立東深沢小学校に通う小学生を優先的に受け入れ、
近隣、その他私立に通う世田谷区在住の小学生も学童クラブを利用しています。

それぞれの個性が輝く環境のなかで、
子どもたちが共に育ち合う機会を大切に、生きる力を育成していきます。



01

遊びの体系

遊ぶことは学ぶこと。

「今日は誰と何して遊ぼうかな」
一人ひとりのそんな想いを大切にします



02

子どもの成長段階に応じた支援

家庭や学校と連携し一人ひとりの
成長発達に寄り添います





03

野外活動

公園や文化施設など
地域の社会資源を活用して
一人ひとりの冒険心や探求心を育みます

対象：小学1～3年生
(個別配慮が必要な児童は
小学6年生まで利用可能)
定員：80名

出張ひろば CIRCUS

駒沢わこう保育園で行っている「おでかけひろば」を深沢という地域でも知ってもらい、
必要な方に使ってもらうために、
令和6年5月から毎週木曜日に、深沢わこう学童クラブと同じ敷地内で行っています。
対象：0歳～未就学の子ども&保護者、プレママ・パパ



資金収支計算書

(自) 令和5年4月1日 (至) 令和6年3月31日

		勘定科目	予算(A)	決算(B)
事業活動による収支	収入	介護保険事業収入	771,234,000	771,191,231
		児童福祉事業収入	563,592,000	572,133,183
		保育事業収入	932,748,000	926,532,917
		就労支援事業収入	16,126,000	16,366,284
		障害福祉サービス等事業収入	218,716,000	219,633,228
		公益事業収入	4,800,000	4,968,850
		収益事業収入	74,522,000	75,710,828
		経常経費寄附金収入	7,005,000	8,019,048
		受取利息配当金収入	147,000	12,963
		その他の収入	16,721,000	19,041,310
		事業活動収入計(1)	2,605,611,000	2,613,609,842
	支出	人件費支出	1,777,356,000	1,754,971,326
		事業費支出	331,061,000	316,466,990
		事務費支出	297,934,000	287,233,660
		就労支援事業支出	19,400,000	19,297,219
		収益事業費用支出	31,531,000	30,337,942
		利用者負担軽減額	3,842,000	3,192,464
		支払利息支出	12,111,000	10,831,443
		その他の支出	3,872,000	3,786,629
		流動資産評価損等による資金減少額	21,000	6,460
事業活動支出計(2)		2,477,128,000	2,426,124,133	
事業活動資金収支差額(3)=(1)-(2)		128,483,000	187,485,709	
施設整備等による収支	収入	施設整備等補助金収入	89,365,000	92,262,000
		施設整備等寄附金収入	1,000,000	1,000,000
		固定資産売却収入	0	1
		施設整備等収入計(4)	90,365,000	93,262,001
	支出	設備資金借入金元金償還支出	89,574,000	81,651,000
		固定資産取得支出	153,240,000	152,630,985
		ファイナンス・リース債務の返済支出	5,159,000	5,158,560
施設整備等支出計(5)	247,973,000	239,440,545		
施設整備等資金収支差額(6)=(4)-(5)		△157,608,000	△146,178,544	
その他の活動による収支	収入	積立資産取崩収入	93,887,000	56,433,698
		その他の活動収入計(7)	93,887,000	56,433,698
	支出	積立資産支出	96,379,000	44,133,458
		その他の活動による支出	4,258,000	4,156,382
		その他の活動支出計(8)	100,637,000	48,289,840
	その他の活動資金収支差額(9)=(7)-(8)		△6,750,000	8,143,858
	予備費支出(10)		9,264,000	0
当期資金収支差額合計(11)=(3)+(6)+(9)-(10)		△42,906,000	49,451,023	
前期末支払資金残高(12)		574,357,402	574,357,402	
当期末支払資金残高(11)+(12)		531,451,402	623,808,425	

(注) 予備費支出△2,233,000円は人件費支出1,576,000円、事務費支出506,000円、その他の支出50,000円、固定資産取得支出100,000円、その他の活動による支出1,000円に充当使用した額である。

事業活動計算書

(自) 令和5年4月1日 (至) 令和6年3月31日

		勘定科目	当年度決算(A)
サービス活動増減の部	収益	介護保険事業収益	771,191,231
		児童福祉事業収益	572,133,183
		保育事業収益	926,532,917
		就労支援事業収益	16,366,284
		障害福祉サービス等事業収益	219,633,228
		公益事業収益	4,968,850
		収益事業	75,710,828
		経常経費寄附金収益	8,019,048
		サービス活動収益計(1)	2,594,555,569
	費用	人件費	1,767,622,811
		事業費	316,466,990
		事務費	297,434,801
		就労支援事業費用	20,648,083
		収益事業費用	30,323,622
		利用者負担軽減額	3,192,464
		減価償却費	181,298,831
		国庫補助金等特別積立金取崩額	△91,280,549
		徴収不能引当金繰入	22,587
		サービス活動費用計(2)	2,525,729,640
サービス活動増減差額(3)=(1)-(2)		68,825,929	
サービス活動外増減の部	収益	受取利息配当金収益	12,963
		その他のサービス活動外収益	19,043,510
		サービス活動外収益計(4)	19,056,473
		費用	支払利息
	その他のサービス活動外費用		8,154,011
	サービス活動外費用計(5)		18,985,454
	サービス活動外増減差額(6)=(4)-(5)		71,019
経常増減差額(7)=(3)+(6)		68,896,948	
特別増減の部	収益	施設整備等補助金収益	92,262,000
		施設整備等寄附金収益	1,000,000
		その他の特別収益	1,360,774
	特別収益計(8)	94,622,774	
	費用	固定資産売却損・処分損	4
国庫補助金等特別積立金積立額		92,262,000	
特別費用計(9)		92,262,004	
特別増減差額(10)=(8)-(9)		2,360,770	
当期活動増減差額(11)=(7)+(10)		71,257,718	
繰越活動増減差額の部	前期繰越活動増減差額(12)		1,003,338,406
	当期末繰越活動増減差額(13)=(11)+(12)		1,074,596,124
	基本金取崩額(14)		
	その他の積立金取崩額(15)		52,555,000
	その他の積立金積立額(16)		38,272,920
	次期繰越活動増減差額(17)=(13)+(14)+(15)-(16)		1,088,878,204

貸借対照表

(自) 令和5年4月1日 (至) 令和6年3月31日

資産の部	
勘定科目	当年度末
流動資産	749,337,605
現金預金	371,618,435
事業未収金	269,007,794
未収金	12,014,362
未収補助金	86,011,648
貯蔵品	124,496
商品・製品	444,348
仕掛品	1,242,000
原材料	1,078,953
立替金	403,776
前払金	2,509,686
前払費用	5,109,380
徴収不能引当金	△227,273
固定資産	4,245,970,678
基本財産	3,294,809,211
土地	409,679,352
建物	2,885,129,859
その他の固定資産	951,161,467
土地	3,311,516
建物	68,098,494
構築物	89,591,620
機械及び装置	2,140,643
車輛運搬具	18,021,045
器具及び備品	105,286,845
有形リース資産	15,120,815
権利	80,868
ソフトウェア	2,571,012
退職給付引当資産	41,103,444
人件費積立資産	243,950,000
施設設備整備等積立資産	160,019,768
施設整備等積立資産	158,915,531
差入保証金	10,829,000
長期前払費用	30,439,349
その他の固定資産	1,681,517
資産の部合計	4,995,308,283
負債の部	
勘定科目	当年度末
流動負債	340,350,511
事業未払金	26,269,230
その他の未払金	1,800
1年以内返済予定設備資金借入金	96,596,000
1年以内返済予定長期運営資金借入金	12,000,000
1年以内返済予定リース債務	5,158,560
未払費用	56,359,945
預り金	65,630
職員預り金	40,294,547
賞与引当金	103,604,799
固定負債	1,222,899,004
設備資金借入金	1,171,830,000
長期運営資金借入金	
リース債務	9,965,560
退職給付引当金	41,103,444
負債の部合計	1,563,249,515
純資産の部	
基本金	75,300,168
第一号基本金	75,300,168
国庫補助金等特別積立金	1,704,995,097
その他の積立金	562,885,299
人件費積立金	243,950,000
施設設備整備等積立金	160,019,768
施設整備等積立金	158,915,531

里

親

になりませんか？

里親って？

親の病気、家出、不在、そのほかいろいろな事情により家庭で暮らせない子どもたちを、自分の家庭に迎え入れて養育する人のことをいいます。

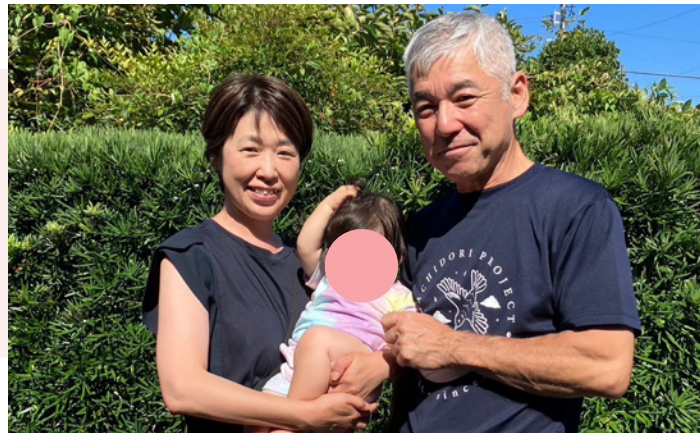

平成 27 年 9 月に里親登録しました。現在、中学生男児の月 1、2 回程度のショートルフラン（年長の頃から開始）に取り組むほか、令和 6 年 4 月より 0 歳児の男児を長期でお預かりしています。一時保護を含む短期では 2 名の子ども（10 か月、1 歳）の里親にも取り組みました。

里親さんにインタビュー

里親になるきっかけはなんでしたか？

もともと児童養護施設でボランティア活動をしており、施設の子どもたちと交流していました。その中で、職員さんより、里親について話を聞き、やってみようと思いました

実際に子どもを委託されてみてどうですか？

ショートルフランについては、ボランティア活動で交流のあった子どもであり、特に困ることなく自然にスタートすることができました。週末だけの交流とはいえ、一つのイベントになってしまうようにと考えて過ごしています。子どもの人生の一端であり、学校や施設、友達など、そのこの様々な姿がある中で、私たち家族との時間が自然につながっているようにと思っています。ですので、子どもにとってみれば、楽しいこともあれば、そうでないことも多々あると思います。

短期・長期委託で受けた赤ちゃんは 24 時間一緒に生活しているので、ケガや病気にならないか等、かわいいけれど、小さいなりの大変さや心配があります。この点については職場の理解と協力で有給休暇を活用しました。そして、2 人の赤ちゃんを無事に実親さんのところにお返しすることができました。帰ってしまうと 2 度と会えないという辛さがありますが、どこかで元気に過ごしている姿を思うようにしています。

里子と関わる中で、うれしいことや不安なことはありますか？

こどもの成長を見守ることができるのはうれしいです。一方、私たちが共に過ごせるのは限られた時間のため、将来、自立していけるか、社会や周りの人と関わりながらやっていけるのか不安です。里子と里親という関係だけでなく、地域や社会とより良い関わりがあることが大切だと思っています。地域の大学のものづくり教室や、町内の活動等にこどもと一緒に参加し、いまできることを模索しているので何かあればお声がけいただけると嬉しいです。



最後に「和らぎ」を見ている人に一言お願いします。

「里子、という特別な背景を持ったこどもと思われがちですが、できるだけ多くの人たちに社会的養護のこどもたちのことを知っていただき、里親家庭を見守っていただけたらありがたいです。

週末だけの
里親さんも活躍中！

週末里親

ショートルフラン

児童養護施設や乳児院などで生活しているこどもの中から、親や親族などの面会や外泊の機会が少ないこどもを対象に、月1～2回の週末や夏休み・お盆・お正月などに継続して家庭に迎え入れて、社会経験や家庭生活の経験を積ませてあげる里親さんのことです。

興味のある方

- 自分たちにできる、こどもの支え方、関わり方を一緒に考えてみませんか？

里親になる前から、なった後まで相談員と一緒に考えます。

- わこう（林、瀧澤）までお気軽にご連絡ください。

児童養護施設わこう（053-486-0141）

- 里親制度を知りたい方は浜松市のHPよりご確認ください。⇒



和地わここの家



令和6年3月、地域小規模児童養護施設「和地わここの家」が開設されました。平成30年8月に開設された「早出わここの家」に続き、2軒目のグループホームとなります。何もかもが真新しく、子どもたちは晴れやかな気持ちで新年度を迎えました。

地域小規模児童養護施設は住宅地にあり、児童の定員は6名で生活しています。近隣とのお付き合い・ゴミ出しや回覧板・地区の活動やお祭りへの参加などを通して、地域の中で暮らしていくこととなります。日常は、おおむね一般家庭に近い生活で、調理や掃除洗濯などの家事、身の回りの暮らし方を普通に教えることができます。食卓での団らん、リビングでくつろぐ、自室で勉強など、より家庭的な生活を送ることができます。地域小規模児童養護施設は、社会的養護の一つの形として注目されています。

自ら家庭的な生活を作り上げ、体験していくことで、将来、自身が家庭を持つときのイメージが持てるよう、私たちがお手本となり、心あたたかく豊かな生活を目指しています。



◀和地わここの家では中高生男児が生活をしています。家事の様子を間近で見ること、将来の自立に向けた体験をつんでいます。



▲居心地の良いリビングで学習に取り組む姿も…。



四月のはじめ、あさぎりの子どもたちで花川運動公園にお花見へ行きました。お天気にも恵まれ、満開の桜を前に、子どもたちもにこにことうれしそうでした。素敵な新年度のスタートをきることができました。

あさぎり



5/10 (金) 朝霧フードラボ

朝霧フードラボの畑にて、なごみこども園の子どもたちがサツマイモの苗植えを行いました。職員から苗の植え方の説明を受けて、1本1本ていねいに植えていってくれました。夏の間、畑の管理は朝霧フードラボが行い、秋には子どもたちによってサツマイモが収穫される予定です。



5/30 (木) 和光こども園

れんげ組（年長）でまるたまさんへお茶摘みに行きました。お茶の摘み方を教えていただき、実際に摘んでいきました。すぐにコツをつかんで、たくさん袋の中に入れたり、じっくり選んで摘んでみたり、それぞれにお茶摘みを楽しんでいました。生で食べられることを聞くと、その場で「いただきます！」とパクリ！「お茶の味がする」「にがい…」「レタスみたい」といろいろな感想がありました。

令和5年度 Special Thanks

ちいさなおなべの会様、イオン浜松西店様、浜松西モラロジー事務所様、手打そば築様、岡本千夏様、
(株)ジュビロ運営様、ジュビロ磐田山田様、舘山寺割烹調理師会様、春野コーポレーション様、
日本セラピーメイト協会様、まきのぱん様、ひまわり授産所様、おやつ工房歩々様、浜友観光(株)様、長徳寺様、
増田滋様、加藤かず子様、近藤辰子様、しまだ農園様、(株)トミナガ様、鎌田歯科様、アミカ浜松店様、
グリーンデンタルクリニック様、JAとぴあ浜松三方原支店様、浜松いわた信用金庫三方原支店様、
稲荷神社様、(株)月星製作所様、吉和田産業様、(有)エイ・アンド・エイ様、ケンちゃんファンクラブ杉野様、
BNR様、浜松市西区更生保護女性会様、ヨガラバース様、慶応大学落語研究会様、(株)ハローG様
STAR KIDS FOOTBALL CLUB様、静岡県温室農業協同組合クラウンメロン青年部様、トットジョイ様、
ブラインドサッカー辻様、浜松少年少女合唱団伊熊様、(有)宏和エンタープライズ大井様、(株)リベラル様、
ファーストリテイリングユニクロ様、(株)マルマ鈴木様、(株)BACK STAGE様、どんぐり食堂様、
日本郵便株式会社和地郵便局様・株式会社ゆうちょ銀行静岡パートナーセンター様、アロハブルー様、
北里コーポレーション様、全国シャンメリー協同組合様、カーブス浜松細江・浜松高丘・浜松泉様、
(株)ケージーケー様、(有)まるたま様、浜松市茶振興協議会様、浜松部品(株)田中様、Scene(株)様、
静岡県トラック協会中遠支部女性部会様、ヤマザキ製パン従業員組合様、(株)ヒューマンアロー坂神様、
クリスマスケーキ届け鯛寺田様、宝珠院様、(株)前田工業前田様、Surf様、(株)トレードトラスト宮澤様、
お日さまポケット坂井様、マルモリファーム森下様、(株)クライマワークス様、日本餅組合様、
バイク乗り集まれの会様、五社神社様、諏訪神社様、井伊谷宮様、一般社団法人親切会中部支部様、
国際ソロプチミスト浜松様、(株)テックメイト様、(株)エリジオン様、さかた鍼灸整骨院・整体院坂田様、
白羽町パラダ会様、日管(株)様、静岡日販会様、(株)ABC様、中日新聞社会事業団様、
トヨタユナイテッド静岡(株)様、医療法人社団聖母会野田様、(株)エヴォルツ様、浜松経済クラブ様、
いなば食品様、エレグラントU塚田様、日軽産業株式会社様、(株)ジャクエツ様、(株)サンゲツ浜松営業所様、
島村楽器イオンモール浜松市野店様、ウグイスヤトーヨー住器様、公益財団法人那須記念財団様、
(株)みずほ様、キャメルドリーム(株)吉原様、リプレット基金事業財団様、静岡県社会福祉協議会様、
LOVOTを贈ろうプロジェクト様、児童養護施設にPCを無料で配ろうプロジェクト様
岡正義様、賀茂はま子様、岩本はづき様、松下美里様、宮津輝雄様、小野弘子様、白柳佳子様、坪井美恵子様、
右崎正敏様、伊藤雅樹様、わたなべときえ様、田部道晴様・朋子様、犬飼和久様、丹羽美穂様、
ヘアサロンプルチーノ黒柳様、伊藤菜津美様、森下好司様、桑原美栄様、山本淳一様、レッグクリス様、
太田智様、河島克紀様、タイガーマスク様、(有)鳥栄商店様、渡辺純子様、野沢様、松本恵子様、鈴木淨様、
糟谷智江子様、辻村岳様、山下堅一様、鈴木久米男様、小野俊邦様、石田敏様、木村達三様、山崎菜里様、
刑部修様、池谷典久様、高橋直人様、鈴木佳彦様、佐伯誠様、間瀬早綾香様、高橋由佳子様、金子佳美様、
天野様、南條俊明様、タカユキ様、関淳一様、河島様、萩原隆行様、山田昭範様

令和5年度 お世話になった方々です

ありがとうございます



📄 掲示板

令和6年2月1日～令和6年5月31日までに寄せられた苦情

◆あさぎり

・退所した児童の荷物の中に、他の児童の持ち物が混ざってしまっていました。
施設として、持ち物の管理体制を見直す旨を伝えさせていただきました。

📅 行事

◆和光こども園

・7/27(土) 夏祭り

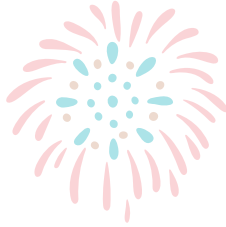

◆なごみ

・8/10(土) 夏祭り

◆なごみこども園

・8/10(土) 夏祭り
・10/12(土) 運動会



◆朝霧の園

・10/27(日) 朝霧の園まつり

◆駒沢わこう保育園

・8/31(土) 夏祭り

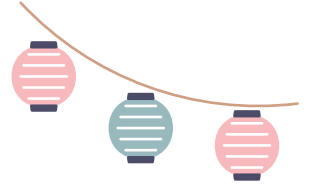

◆三軒茶屋わこう保育園

・8/31(土) 夏祭り



◆深沢わこう学童クラブ

・9/21(土) 秋祭り



◆あさぎり

・11/2(土) あさぎりニコニコ
ふれあいフェスティバル

💬 トピックス

Ncafe



1歳のお祝いや、お誕生日などに一升パンは
いかがですか？

名前や数字、簡単なイラスト(☆や♡など)を
入れることができます

乳製品・卵不使用！食べきれなくても冷凍可能
予約は3営業日前までに

電話もしくはお店にお立ち寄りください

✍️ 編集後記

幼児クラスで“ずくぼんじょ”という、わらべうたを楽しんでいた時のできごとです。
歌の終わりに鬼役の子の正面にいた子が次の鬼という遊び。みんな鬼役をやりたくて、歌が終わるたびに「ずるい！ずるい！」「やりたい！」の大合唱…。やりたい気持ちもよくわかるのです。このままでは喧嘩になってしまうのではと思ったその時、一人の男の子が「ずるいじゃなくて、うらやましいだよ」とつぶやいてくれました。そこから子どもたちの声が一気に「ずるい！ずるい！」から「うらやまし～」に大変身。後で聞くと「ママが教えてくれたんだよ」と少し照れながら教えてくれました。2歳年上の兄の背中を追いかけ、「何でも1番！」にこだわっていたあの子の何気ない一言で、みんなの気持ちが明るく楽しい気持ちに。子どもたちの成長のうれしさや言葉の魔法の素敵さを感じ、私も温かい気持ちでいっぱいになりました。(なごみこども園 天石)

社会福祉法人 和光会

幼保連携型認定こども園 / 小規模保育事業

- ◆和光こども園
浜松市中央区和光町 517 TEL:053-486-0434
- ◆なごみこども園
浜松市中央区三方原町 1367-1 TEL:053-420-7530
- ◆なごみ保育室（小規模）
浜松市中央区三方原町 1364-5 TEL:053-525-9666

認可保育園（東京エリア）

- ◆駒沢わこう保育園
世田谷区駒沢 5-2-7 TEL:03-5760-6561
- ◆三軒茶屋わこう保育園（分園）
世田谷区三軒茶屋 2-52-13 TEL:03-3410-3715
- ◆深沢わこう学童クラブ
世田谷区深沢 5-16-17 TEL:03-6432-1720

社会的養護・療育支援

- ◆児童養護施設 わこう
浜松市中央区和光町 517 TEL:053-486-0141
- ◆地域小規模児童養護施設 早出わこうの家
浜松市中央区早出町 1371-5 TEL:053-555-2557
- ◆地域小規模児童養護施設 和地わこうの家
浜松市中央区和地町 1516-6 TEL:053-489-8686
- ◆福祉型障害児入所施設 あさざり
浜松市中央区館山寺町 136 TEL:053-487-0229
- ◆児童発達支援事業 あさざり
浜松市中央区館山寺町 136 TEL:053-487-6877
- ◆放課後等デイサービス あさざり
浜松市中央区和光町 517 TEL:053-482-8701
- ◆放課後等デイサービス あさざり 気賀
浜松市浜名区細江町気賀 340-2 TEL:053-568-8060
- ◆放課後等デイサービス あさざり 細江
浜松市浜名区細江町気賀 523-1 TEL:053-571-9229

高齢者福祉事業

- ◆特別養護老人ホーム 朝霧の園
浜松市中央区庄和町 2476-1 TEL:053-487-2202
- ◆地域密着型介護老人福祉施設 なごみ
浜松市中央区三方原町 1383-1 TEL:053-420-7531

障がい者福祉事業

- ◆共同生活援助事業 グループホームあさざり
浜松市中央区庄和町 2476-2 TEL:053-487-2122
浜松市中央区和光町 517-5 TEL:053-487-2122
- ◆就労継続支援 A 型、B 型 朝霧フードラボ
浜松市中央区志都呂 2-12-19 TEL:053-543-4110
- ◆相談支援事業所 あさざり
浜松市中央区館山寺町 136 TEL:053-523-7610

収益事業

- ◆Ncafe
浜松市中央区三方原町 1364-5 TEL:053-525-9677
- ◆志ノ蔵
浜松市中央区千歳町 76-4 TEL:053-454-4096

和光会では一緒に働いてくれる

スタッフを募集しています



保育士、児童指導員、介護員 etc 詳しくは各施設へ
資格なしでできる仕事もあります！



和光会求人情報はこちらから
和光会求人情報はこちらから
和光会求人情報はこちらから